

# Asha Nilayam eine Schule und Heim für geistig und körperlich behinderte Kinder in Kerala, Indien

Pfarrei Birmensdorf, Uitikon, Aesch begleitet das Mega-Projekt von der  
Grundsteinlegung bis zur Eröffnung der Schule für 500 Kinder

von 2017 bis 2022

# Die Schule und das Heim – Asha Nilayam 2023



# Dankeschön!

- Das Projektteam und Asha Nilayam bedanken sich bei den Gemeindemitgliedern der Pfarrei Birmensdorf, Uitikon, Aesch für Ihre Unterstützung über die vergangenen 5 Jahre.
- Das Projekt wurde von uns von der Anfangsphase bis zur erfolgreichen Eröffnung eng begleitet.
- Die Schule wurde am 19.12.2022 vom Bischof Arackal, Bischof Pulickal, Minister Higher Education and Social Justice, Chief Whip erfolgreich eröffnet.



## Mitglieder des Projektteams:

- Monika Thalmann
- Marc Bussmann
- Johanna Coray
- Kurt Steiner
- Andreas Zgraja
- Isabelle von Niederhäusern
- Doris Schwechler
- Smitha und Elbin Abey Projektteamleitung und Link zu Pater Roy Mathew Vadakkel und Sister Teresa

# 1. Projektbeschreibung:

## Asha Nilayam Special School Ponnkunnam for mentally challenged children.

- Aufbau einer Schule mit Unterkunft für geistig zurückgebliebene und behinderte Kinder (autistische Kinder, Downsyndrom etc.).
- Der Aufbau der Schule erfolgt in verschiedenen Etappen und soll eine Kapazität für ca. 500 Kinder bieten.
- Die Schule soll rollstuhlgängig sein und verschiedene Therapien für die Kinder ermöglichen. (Förderung der Sensorik und Motorik in Physiotherapie und Ergotherapie, Logopädie etc.)
- Die Kinder sollen bestmöglich gefördert werden und soweit wie möglich ihre Selbstständigkeit erwerben können. Je nach kognitiver und körperlicher Leistungsfähigkeit können handwerkliche Berufe (Schneider, Drucker, Gärtner, Schreiner, Maler) oder der Umgang mit Tieren (Hühner, Hasen etc.) erlernt werden.
- Die Schule bietet eine Unterkunft und Essen für die Kinder.
- Kinder, die durch ihre Behinderung keinen Beruf erlernen können, werden ihr ganzes Leben lang in der Schule eine Unterkunft haben und versorgt werden.

## 2. Ausgangslage 2017:

- Das Bistum Kanjirapally erwirbt das Land für die Schule mit ihren Eigenmitteln und übergibt das Projekt an Pater Roy Mathew Vadakkel. Er wird zum Projektleiter ernannt.
- Das Bistum hat keine weiteren Mittel zur Verfügung für das Projekt.
- In Indien gibt es keine soziale Auffangstruktur vom Staat oder von der Gesellschaft für behinderte Kinder und Erwachsene sowie wie es hier kennen (z.B. IV).
- Durch die Armut der Familien landen solche Kinder auf den Strassen und werden ihrem Schicksal überlassen. Viele sind verwahrlost und sterben oder werden missbraucht.
- Die Schule fängt solche Kinder auf und gibt ihnen eine Unterkunft, Essen, Therapien und Bildung
- Das Bistum Kanjirapally setzt zwei Nonnen aus dem Kloster «secret heart convent» in Einsatz, die als Allrounder für die bereits 40 aufgenommenen Kinder sorgen.

## 3. Unser erster Besuch 2017

- Die Pfarrei Birmensdorf Uitikion Aesch sucht nach einem Auslandsprojekt.
- Beim ersten Besuch in Indien lernen wir das Projekt kennen und stehen auf dem Land, welches für die Schule vom Bistum Kanjirapally gekauft wurde.
- Wir lernen die 40 Kinder kennen, die wir in den nächsten 5 Jahren mit regelmässigen ausserordentlichen Spenden für das Essen begleiten.



## 3.1 Unsere Pfarrei spendet Essensgeld für diese 40 Kinder von 2018 bis 2022





## 3.2 Projekt Pitch 2017

### PROPOSED BUILDING FOR SPECIAL SCHOOL



DO GOOD.... BE MERCIFUL (LUKE 6-35,36)



**ASHA NILAYAM**



**ASHA NILAYAM  
SPECIAL SCHOOL FOR  
THE MENTALLY CHALLENGED,  
POKKUNNAM, KOTTAYAM DT., KERALA – 686 506.  
REGD. NO.K. 398/81**

# 3.3 Der geplante Grundriss – Erdgeschoss

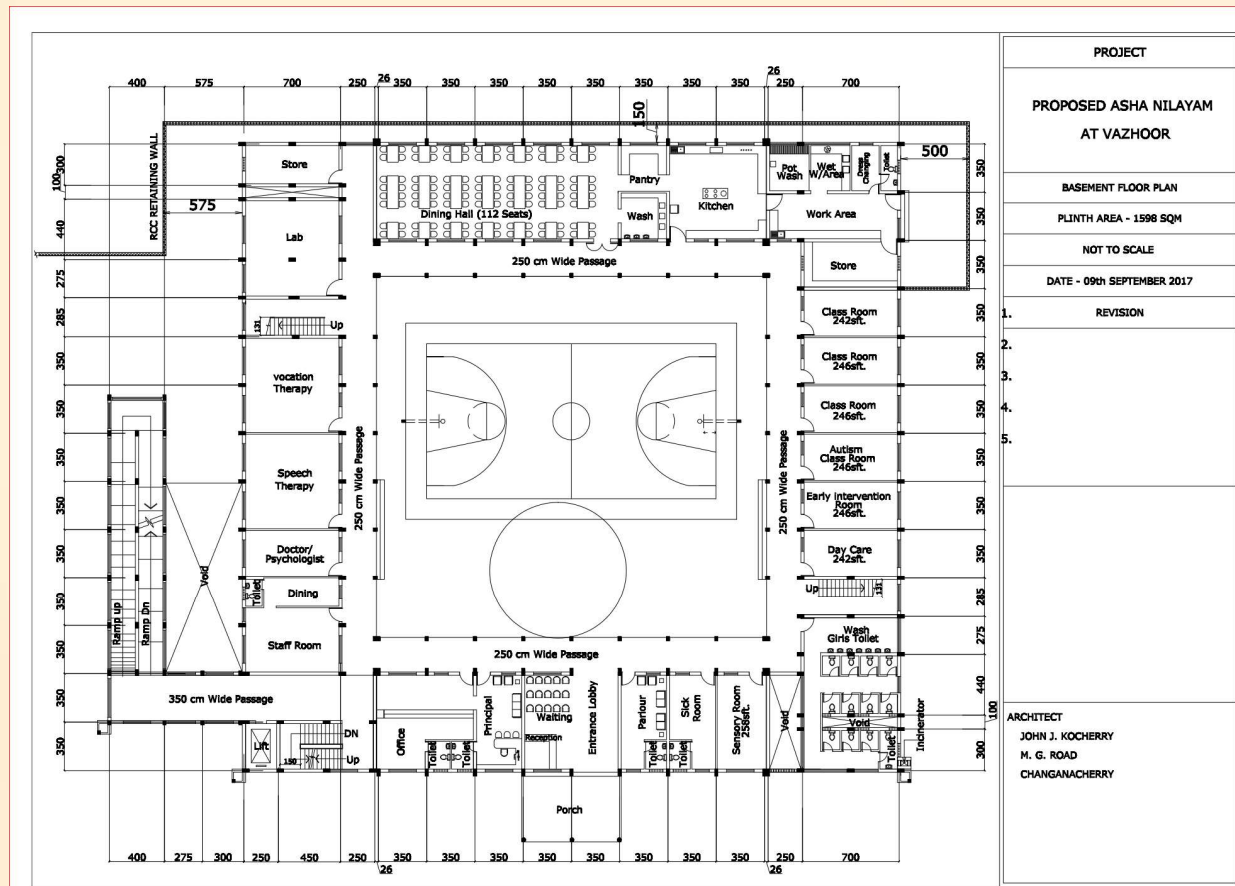

PROJECT	
PROPOSED ASHA NILAYAM AT VAZHOOR	
BASEMENT FLOOR PLAN	
PLINTH AREA - 1598 SQM	
NOT TO SCALE	
DATE - 09th SEPTEMBER 2017	
1.	REVISION
2.	
3.	
4.	
5.	
ARCHITECT	
JOHN J. KOCHERRY	
M. G. ROAD	
CHANGANACHERRY	

# 3.4 Der geplante Grundriss – Untergeschoss

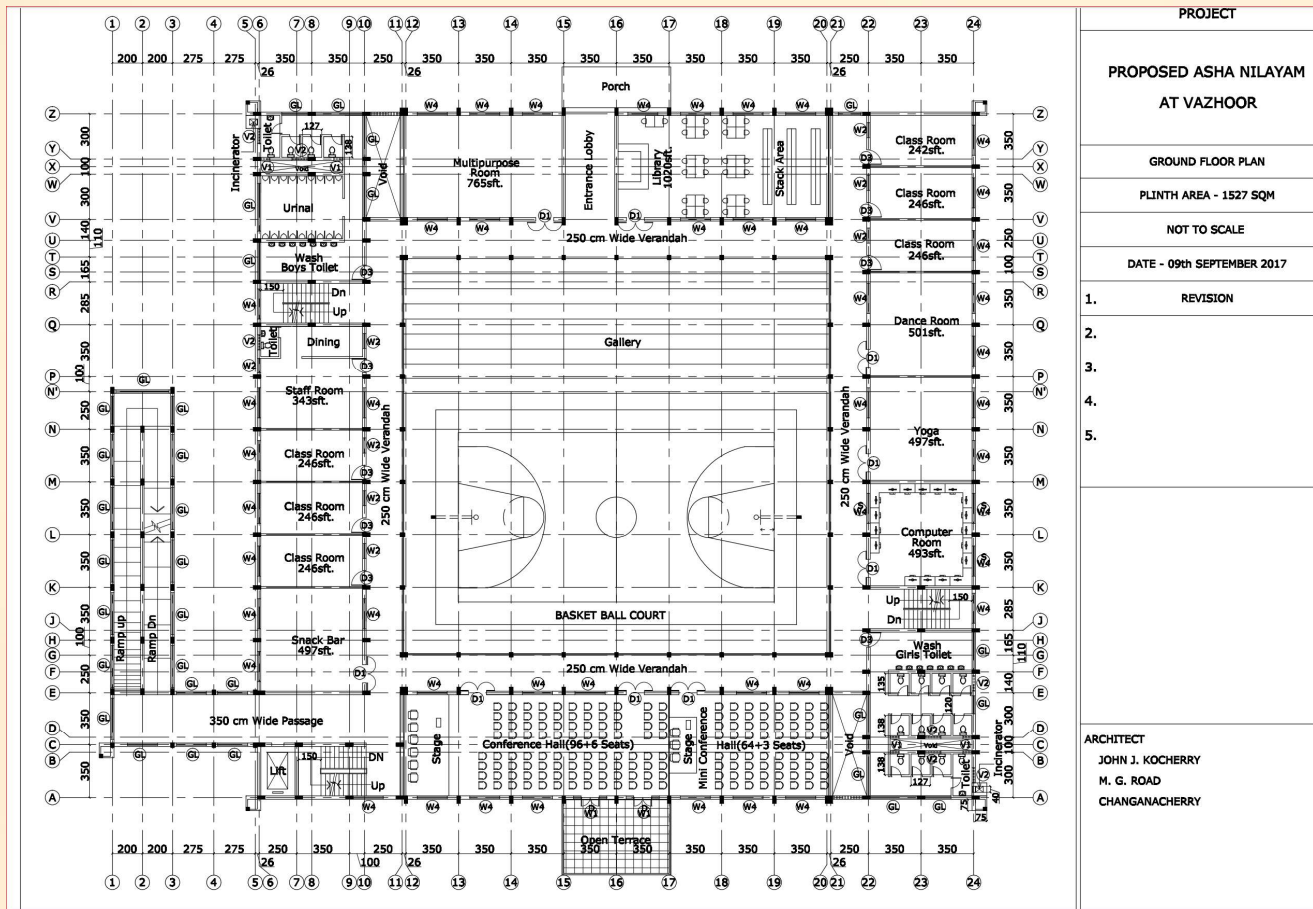

## 3.5 Erste Offerte für den Bau der zwei Geschosse 2017

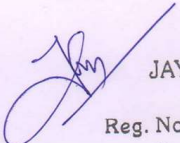
(Rupees one crore and fifty lakhs only )	
<u>ABSTRACT</u>	
GROUND FLOOR	21,000,000.00
FIRST FLOOR	<u>15,350,000.00</u>
	<u><u>36,350,000.00</u></u>
(Rupees three crores sixty three lakhs and fifty thousand only )	
	
JAYESHKUMAR K. S.	
Reg. No. E-490/08/SB-364/KLM	

Der Pfarreirat entscheidet sich für die Teilfinanzierung des Projekts und nimmt das Projekt 2017 einstimmig an.

Das Projekt wird in der anschliessenden KGV ebenfalls angenommen.

## 4. Unsere Pfarrei beginnt mit dem Projekt 2018

- Formation eines Projektteams
- Projektbeschreibung im Forum
- Erstellung eines Projektordners und Flyer mit all den wichtigen Eckpunkten für unsere Gemeinde
- Erstellung eines Kontos inkl. Einzahlungsschein und später TWINT
- Das Projekt wird **2018** am Pfarrefest offiziell unserer Gemeinde vorgestellt mit einem Info-Stand
- Das Projektteam organisiert Material (Gewürze/Tee/Tücher etc.) aus Indien für die Infostände zum Verkauf für die Spendensammlung und ist bei verschiedenen Anlässen präsent:
  - Pfarrefest, Patrozinium, Erntedank-Sonntag, Herbstmarkt, Weihnachtsbasar, Weihnachtsmarkt
- Das Projektteam schafft Anreize für die Gemeinschaft der Pfarreigemeinde:
  - Kochkurs – indisch Kochen und Essen
  - Ostereier gemeinsam malen
  - Kino Abend mit indischem Buffet
  - Brockitisch – Tauschbasar
  - Weihnachtstisch - Tauschbasar

### Flyer:

**UNSER PFARREPROJEKT IN INDIEN - Asha Nilayam Special School**

**ASHA NILAYAM**

Unser Auslandsprojekt unterstützt den Aufbau einer Schule mit Unterricht für geistig zurückgebliebene bzw. behinderte Kinder (katholische Kinder, Diakonspaten mit 2) Die Schule wird ein Schuljahr eine Kapazität für ca. 200 Schüler haben. In Indien gibt es keine soziale Aufnahmefähigkeit von Sozialer Gesellschaft für Behinderte, so wie wir es hier kennen. Durch Annual werden solche Kinder auf den Straßen und werden deren Schicksal überlassen. Viele verarmen, sterben oder werden missbraucht. Die Schule bringt solche Kinder auf und gibt ihnen Schulbuch, Essen, Therapien und Bildung.

Zwei Nonnen aus dem Bistum Kattappally sorgen zurzeit für die bereits 40 aufgenommenen Kinder. Der Aufbau der Schule wird von Pfarrer Roy Mathew Vadakkal geleitet. Die Finanzen sind transparent und werden dem Bistum Kattappally in Indien offengelegt.

Im März 2012 konnte der erste Flügel der Schule mit dem Wohnheim vollendet werden, das 40 Kinder wohnen lassen. Wohnheim erfolgreich entstehen. Der Bau des zweiten Flügels steht in seiner Anfangsphase.

**ERSTE FLÜGEL** **WOHNHEIM**

Unsere Pfarrei bietet immer wieder Möglichkeiten, das Projekt und Indien näher kennenzulernen. Interessieren Sie sich in unserem letzten Newsletter und auf unserer Website: [www.kath.kirchensport.de/gerent-projekt/](http://www.kath.kirchensport.de/gerent-projekt/)

Wir haben diverse indische Artikel im Angebot, die unter der Rubrik **Shop** angeschaut werden können. Für Spenden haben wir neu ebenfalls einen **QR Code** eingerichtet.

Das Projektteam würde sich auch über weitere helfende Mitglieder freuen.

# 4.1 Ostereier malen



**Wer hat Lust, mit uns Ostereier anzumalen?**  
Eine Veranstaltung im Rahmen und zu Gunsten unseres Pfarreiprojekts Asha Nilayam in Indien

**Wann:** am Samstag, 2. April 2022, 13.30 – 16.30 Uhr  
**Wo:** im Foyer kath. Kirche St. Martin Birmensdorf  
**Wer:** Jung und Alt - Alle, die Lust haben, sich zu treffen, zu malen, kleben...

#### Warum?

1. Es macht Spaß und ist ein nettes gemeinschaftliches Erlebnis.
2. Die Eier können dann ab der Karwoche gegen eine Spende zu Gunsten unseres Pfarreiprojekts von Allen der Gemeinde erworben werden.



#### Ablauf:

**Vorbereitung:** Bitte schon ab jetzt Eier ausblasen, die Ihr beim Kochen und Backen braucht (siehe Technik in YouTube: „Ganz easy Eier auspusten“), Eier auswaschen und trocknen lassen, damit sie nicht riechen und in Eierschachteln sammeln bis zum Treffen. Es sind sonst auch Kunststoffeier und wenige ausgeblasene Eier da...

#### Am Malnachmittag:

Pinsel, Wasserfarben, Becher und ein paar Malinspirationen liegen für Euch parat.

**Bitte Eierbecher (zum Trocknen lassen), leere Eier und bei Bedarf Klebematerial mitbringen!**  
Wir bemalen, bekleben, beschreiben die Eier, lassen sie trocknen und befestigen sie mit einem Faden an größeren Ästen für beide Kirchen.

**TRAUT EUCH - ES IST BESINNLICH, HEITER, ohne Jury@ UND ERST NOCH FÜR EINEN GUTEN ZWECK!!!**

Anmeldung erforderlich bis 28.3.2022 bei [j.coray@sunrise.ch](mailto:j.coray@sunrise.ch)



## 4.2 Herbstmarkt



## 4.3 Weihnachtsbasar





## 4.4 Weihnachtsmarkt



## 4.5 Unser Pfarreiprojekt in Embrach am Tag der Völker

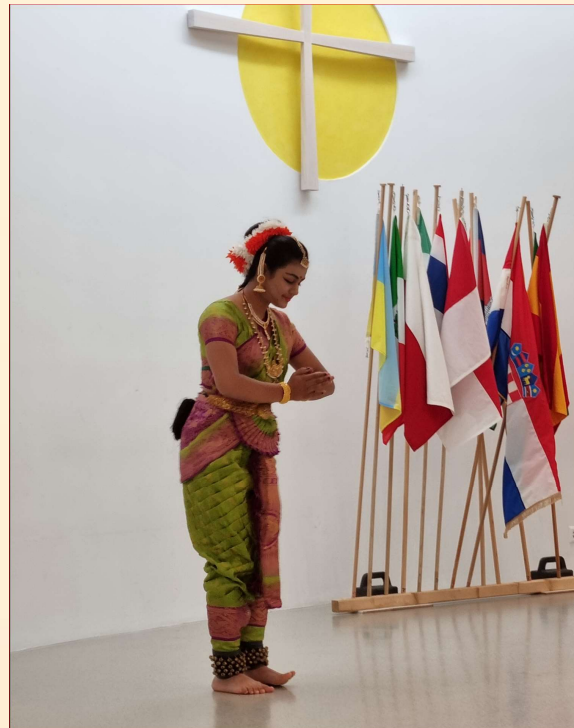

## 5. Grundsteinlegung - 2018



- Am Anfang gab es Hürden für den Baubeginn. Das Land hatte keine vorhandene Wasserquelle. Für den Baubeginn mussten Wasserleitungen von Nachbarsgrundstücken gezogen werden. Nach mehreren Bohrungen wurde dann eine geeignete Quelle gefunden.



## 5.1 Unser zweiter Besuch 2019

- Pater Roy organisiert Bauarbeiter aus Bangladesch für den Bau und nun nimmt die Schule langsam Form an



## 5.2 Corona 2020

- Für eine kurze Zeit von 3 Monaten musste der Bau wegen den Corona-Restriktionen gestoppt werden. Dennoch wurde auf Ende 2020 der erste Flügel der Schule bewohnbar für die 40 Kinder.



## 5.3 Corona 2021

- Der Bau kommt voran. Der erste Flügel wird erfolgreich eröffnet und gewartet. Es wird nun aber auch am zweiten Flügel gebaut.



## 5.4 Unser dritter Besuch 2022

- Die Schule ist fast fertig gebaut und kann bald in Betrieb genommen werden.



## 5.4.1 Der Innenhof der Schule

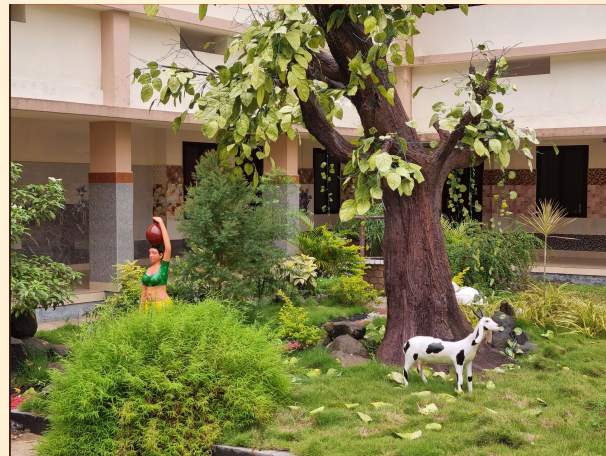



## 5.4.2 Therapie Zimmer



## 5.4.3 Therapie Zimmer

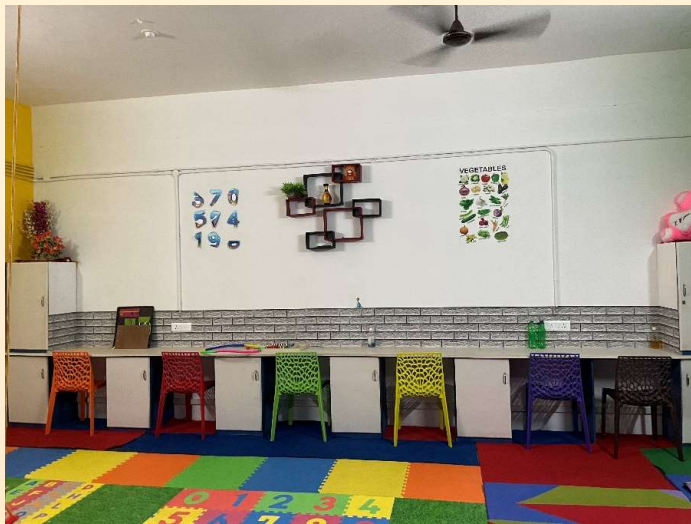

## 5.4.4 Unsere Pfarrei in der Schule Asha Nilayam



## 5.4.5 Aus Restplatten von anderen Baustellen wurden schöne Muster an den Wänden möglich

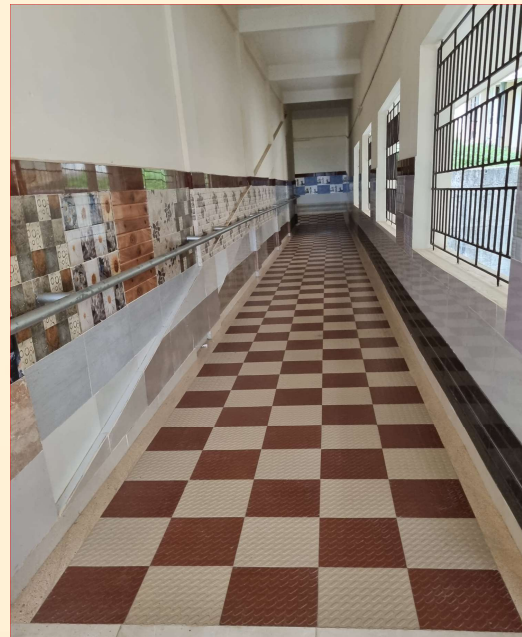

## 5.4.6 Rezeption, Büro, Administration



## 5.4.7 Weitere Einblicke



## 5.4.8 Die Schule verfügt 50 WCs



## 5.4.9 Die Küche und Mensa





## 5.4.10 Die Werkstatt – Handwerksausbildung



## 5.4.11 Nähatelier - Schneiderei



## 5.4.12 Papiersack Produktionsstätte



## 5.4.13 Handarbeiten, Putzmittelherstellung, Kerzenherstellung



## 5.4.14 Eingang der Schule



## 6. Eröffnung 19.12.2022



# 6.1 Eröffnungsfeier



## 6.2 Nachtsicht bei der Eröffnung





# 7. Asha Nilayam bekommt eine Auszeichnung vom Staat Best Institution Award by Kerala Government 2022



2022 അന്താരാഷ്ട്ര ദിനശേഷി ദിനത്തോടനുബന്ധിച്ച് കേരള സർക്കാർ ഏർപ്പെടുത്തിയ ദിനശേഷി മേഖലയിലുള്ള ഏറ്റവും മികച്ച NGO യ്ക്കുള്ള സംസ്ഥാന അവാർഡ് ബഹു. സാമൂഹ്യ നീതി, ഉന്നത വിദ്യാഭ്യാസ വകുപ്പ് മന്ത്രി ഡോ. ആർ ബിന്ദുവിൽ നിന്നും ആശാനിലയം സ്പെഷ്യൽ സ്കൂൾ ചെയർ, പൊൻകുന്നം കൈപ്പറ്റുന്നു

## 8. Spendenbetrag von unserer Pfarrei

Ausgang für Projekt			Ausgang für Essen		
Jahr	Monat	Betrag CHF	Jahr	Monat	Betrag CHF
2022	März (2023)	26'234.55	2022	Mai/Sep/Nov	3'370.00
2021	März (2022)	20'000.00	2021	Okt/Nov	3'310.00
2020	Dezember	15'000.00	2020	Dezember	3'000.00
2019	Dezember	25'000.00	2019	April	500.00
2019	April	16'068.55	2018	Juni	600.00
2018	Juni	2'100.00	2018	April	500.00
	<b>Summe</b>	<b>104'403.10</b>		<b>Summe</b>	<b>11'280.00</b>
			<b>Total Ausgang</b>		<b>115'683.10</b>

# 10. Financial Statement INR - 2019 - 2022

## Financial Statement

SI No	Date of Receipt	Name and Address of donor	Purpose of donation	Amount
1.	02/04/2019	Katholische Kirche Birmensdorf, St. martin C/o Kurt Steiner, A M Wasser 11, 8903 Birmensdorf, Switzerland	Construction	11,08,684/-
2.	30/12/2019	Katholische Kirche Birmensdorf, St. martin C/o Kurt Steiner, A M Wasser 11, 8903 Birmensdorf, Switzerland	Construction	17,88,185/-
3.	15/01/2021	Katholische Kirche Birmensdorf, St. martin C/o Kurt Steiner, A M Wasser 11, 8903 Birmensdorf, Switzerland	Construction	12,09,279/-
4.	22/02/2021	Katholische Kirche Birmensdorf, St. martin C/o Kurt Steiner, A M Wasser 11, 8903 Birmensdorf, Switzerland	Asha Kiran Food	2,37,460/-
5.	04/04/2022	Parish Aesh Birmensdorf Uitikon, Switzerland	Construction	15,97,776/-
6.	22/11/2022	Katholische Kirche Birmensdorf, St. martin C/o Kurt Steiner, A M Wasser 11, 8903 Birmensdorf, Switzerland	Asha Kiran Food	1,00,520/-
<b>Total</b>				<b>60,41,904/-</b>

Spendenbetrag exklusive der letzten Zahlung von CHF 26'234.55

# 9.1 Brief von Pater Roy Mathew Vadakkal



**ASHA NILAYAM**  
(School for Mentally Challenged)  
Angels' Village, Vazhoor East P.O., 19<sup>th</sup> mile, Chenkal,  
Ponkunnam, Kottayam Dt., Kerala - 686 504  
E-mail: ashanilayamspl@gmail.com  
www.ashanilayamponkunnam.org, www.angelsvillage.in

Reg. No. K. 398 / 1981  
Mob: 7902969102  
9447087271

03/02/2023

The Pastor and Committee Members  
Of  
Katholische Kirche Birmensdorf  
St. Martin, C/o-Kurt Steiner  
A.M. Wasser 11  
8903 Birmensdorf  
Switzerland

Dear Benefactors,

Cordial greetings!

I write this letter to express my profound gratitude and appreciation for the substantial grant of INR 60,41,904.00 that was sent to us for the construction of Ashanilayam and for providing food for the children in the Boarding.

The school building we had previously was very small and we could give only limited facilities to the 60 children under our care. Although there were many parents wishing to admit their children here, we could not take them in due to the lack of space and facilities.

Now, I am happy to report that through your benevolent support we have 264 children in the school and vocational training centre. Moreover, there are 60 children in the Therapy Centre and in the boarding we have 68 children. A group of 84 teaching and non-teaching staff are caring for these children.

We provide therapies, special education, vocational training and rehabilitation services with appropriate job placements. This facility is very beneficial for the children to live as much as possible and independent life as their ability will permit. We are also providing support to parents to care for the children and ensure their welfare in society.

It is a great credit for us that the Government of Kerala has recognized the merits of our institutions and have presented us awards for "Best Institution" and "Best Rehabilitation Centre" in the State of Kerala.

All these achievements are the direct result of your gracious and abundant support and encouragements. Today the children and their parents can look forward to good future and hope. I understand that all of you have toiled and labored supplying food items, selling presentation articles etc. to raise the fund.

I pray Almighty God to shower his choicest blessing on the Pastor, Committee members of the project and all those involved in raising this grant amount. My prayers and gratitude go out to Ms. Smitha and her family who took great pain to co-ordinate the project.

We will continue to remember all of you in our prayers and we very cordially invite and welcome all of you to our project of Asha Nilayam.

With warm regards and best wishes.

Fr. Roy Mathew Vadakkal  
Director, Ashanilayam

# 9.2 Brief von Pater Roy Mathew Vadakkal

## A short description of the project Asha Nilayam

### Introduction

Asha Nilayam is a special for intellectually challenged an child which was started on 1979 in Ponkunnam, Kottayam district, Kerala, India. There were only 7 children and few teachers in the school. The number of children increased, building facilities were very limited, we are forced to find some other place for more facilities. So that we have planned to buy 8 acres of land and start new infrastructure facilities for the special needy children and parents. We have named the entire project 'ANGELS' VILLAGE'

### Angels' Village

The concept of Angels' Village is to intervene the life of intellectually challenged from womb to the tomb. The project attempt to understand nurture the diversity of person and offer opportunities for integrating the differently abled in the main stream of society wherein they will feel capable, loved and wanted. Through this project, we aspired to eliminate as much as possible the problems of livelihood for the differently abled. Angels ' Village is an integral project quiet unique in its concepts to care for the differently abled and to give them education, training and rehabilitation opportunities so that they can lead as meaningful a life as their ability will provide. An important segment of this program is early detection and intervention for the individual for proper time, which very important to them. This project is necessary, as this category of people as most ostracized, rejected ignored by society. This is the responsibility of the church and hence, Asha Nilayam has taken of the responsibility with due importance and diligence.

In this context the support and the help you have done become relevant and remarkable.

### The major constructions in the Angels' Village.

1. Angels Garden: (Autism and Early intervention, therapy centre)

We have consultation rooms for doctor, social worker, psychologist, early intervention, occupational therapy, speech therapy, physio therapy. Sensory integration room and occupational therapy room.

2. Asha Nilayam:Special School for intellectually challenged children ( Mentally challenged, autism, cerebral palsy and multiple disability)

This is the major construction we have completed in this project. We have a spacious and well facilitated class rooms and other facilities for the special needy children of intellectually challenged. We have completed the construction of 14 class rooms, 5 big class rooms, toilets,

library, conference hall, auditorium, rooms for dance, music, computer, yoga and administrative block etc.

3. Asha Kiran: This is a boarding home for boys.  
Children below the age of 18 stay here with staff. Many of the children may have to be given all the supports like toilet, feeding, bathing etc.
4. Asha Nikethan: This is a boarding home for adult men.  
There are 21 boarders and 4 staff stay in this facilities.
5. Ashwas: Vocational Training centre.

We have around 18 thousand sq. ft. building with 6 big training rooms, a big workshop, kitchen and dining hall. There are 80 adults trained here.

This is a vocational training centre facility for the intellectually challenged adults from the age of 18. Vocational training is given for making candles, paper envelops, paper and cloth carry bags, eco friendly handicraft, sculptures, screen printing, ornaments making, clay modeling, tailoring, cooking cleaning lotions and detergents, dish wash, hand wash, toilet cleaners, painting. Other vocational activities are the following; agriculture, animal husbandry, flower garden, vegetable garden, spices garden etc.

6. Angels Home: This is a residential facility for intellectually challenged children and their parents. The parents of differently abled who want to stay along with their children till the end of their life can live here. 18 houses are completed. Families have started to stay in the residence.